

CORTE AA
ESCALA 1:50

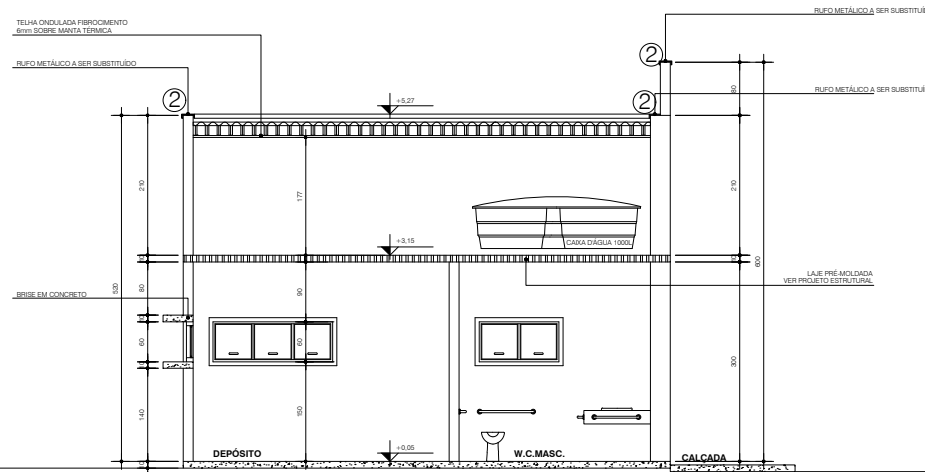

CORTE BB
ESCALA 1:50

- ① CALHA À SER SUBSTITUÍDA
② RUFO À SER SUBSTITUÍDO

OBSERVAÇÕES

CONSULTAR MEMORIAIS DESCRITIVOS
CONFERIR MEDIDAS NO LOCAL DA OBRA - MEDIDAS EM CENTÍMETROS, NÍVEIS EM METROS

ESTATÍSTICA

BAIRRO SÃO JOSÉ OPERÁRIO / LOTEAMENTO VILA OPERÁRIA
QUADRA 13 / LOTE 02
ÁREA DO LOTE = 1.292,80 m²
ÁREA A CONSTRUIR (BLOCO DE APOIO) = 121,25 m²
TAXA DE OCUPAÇÃO = 8,53%
COEFICIENTE DE APROVEITAMENTO = 0,08
ÁREA DE PERMEABILIDADE = 548,70 m²
TAXA DE PERMEABILIDADE = 42,44%

APROVAÇÕES	
PREFEITURA MUNICIPAL DE CORONEL VÍVIDA - PR	
PROJETO: PROJETO ARQUITETÔNICO	ESCALA: INDICADA
OBRA: ACADEMIA DA SAÚDE (REFORMA) RUA PRIMO ZENI - BAIRRO SÃO JOSÉ OPERÁRIO	DATA: OUTUBRO / 2020
TÍTULO: CORTES	PRANCHA: 03/03
AUTOR (A) DO PROJETO: JEAN FELIPE MIECOANSKI ENG. CIVIL CREA PR 148981/D ART. 1720204285562	DESENHO: JEAN